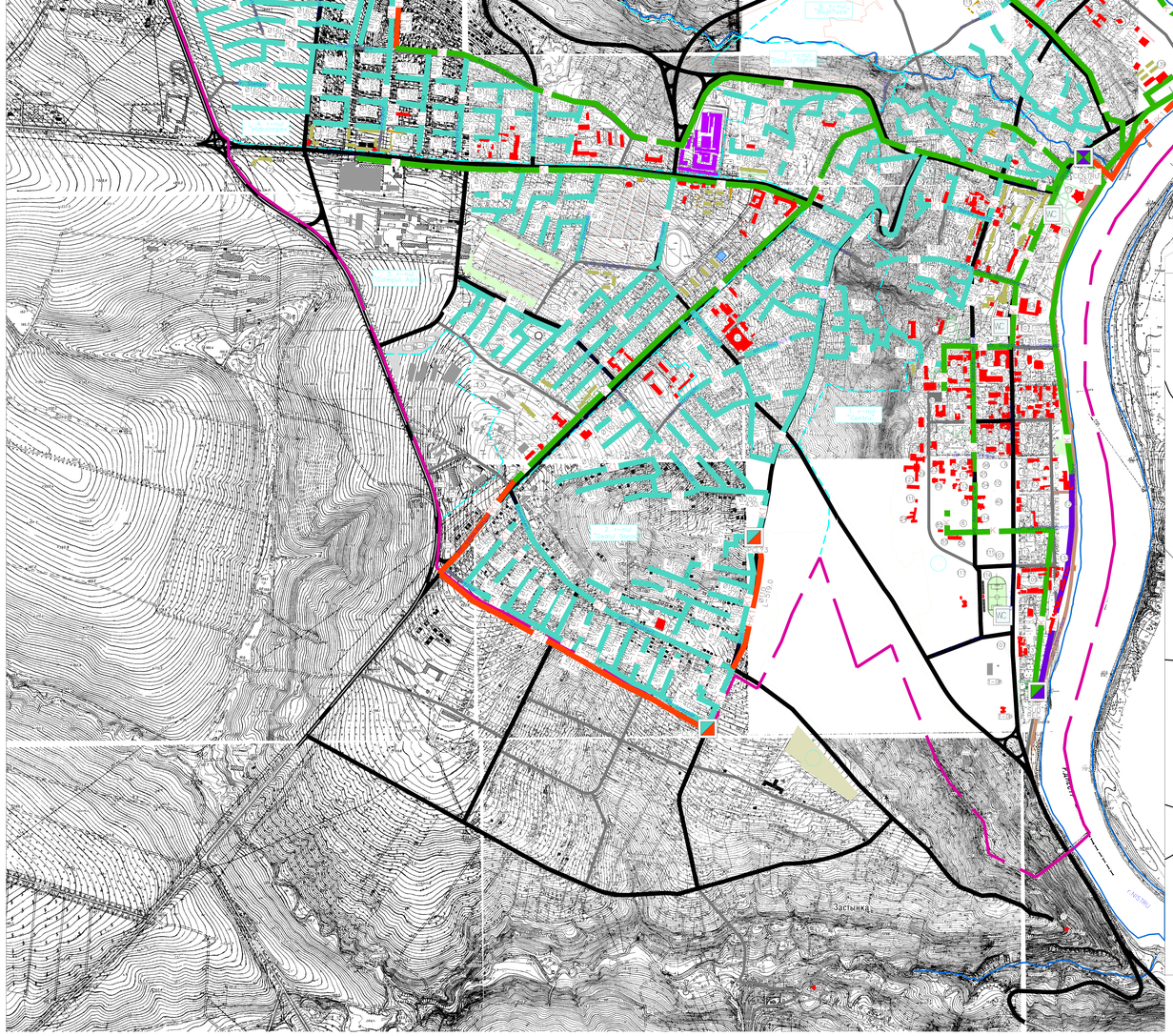

SCHEMA. REGLAMENT?RI
sc 1:25 000

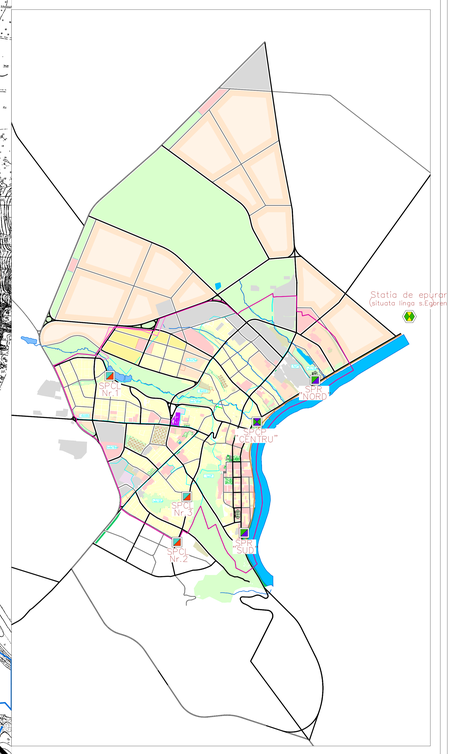

E X P L ?I IC AA

1 CONSILIUL RAIONAL: PREDINTELE RAIONULUI . CONSILIUL LOCAL.
"FRANKURILLIE SOROCA. INSPECTORATUL ECOLOGIC de STAT.
ZEARUL "Realitatea"
3 CAMERA INREGISTR?RI de STAT
4 JUDECT?RIA. PROCURATURA.
5 BIROUL EXECUTORULUI JUDECT?TORESC
6 BIROUL NOTARIAL. BIROU de AVOCAT?
7 INSPECTORATUL FISCAL de STAT
8 COMISARIATUL RAIONAL de POLI?IE. PENITENCIARUL SOROCA
9 AGENTIE pentru OCUPAREA FORTEI de MUNC?
10 POLI?IA RUTIER. PAZA de STAT
11 BIROUL VAMA de STAT
12 DIRECTIA NAVIGAT?IEI FLUVIALE de pe NISTRU
13 OFICIUL ST?RII CIVILE
14 SERVICIUL ARHIV?
15 "MOLDTELECOM". SRL "SOTEX"GRUP ICS
16 CENTRU de TELECOMUNICA?II "MOLDTELECOM".
IS POST?A MOLDOVEI. OFICIUL POSTAL UNITT 3J
17 TV–CENTRU "RADIOCOMUNICATII"
18 CASA TERITORIAL? ASIGUR?RII SOCIALE.
19 DIRECTIA ASISTENT? SOCIAL? ?I PROTECTIA FAMILIEI.
CENTRUL de ASISTENT? SOCIAL? "Casa Speran?elor"
20 DIRECTIA STATISTIC? SOROCA. BIROUL NOTARIAL. MAGAZIN "Alimentar"
21 COMISARIATUL MILITAR
23 CLADIRE cu DESTINARE SOCIAL?
24 DIRECTIA GOSPOD?RIEI LOCATIV COMUNAL.
25 CENTRUL de SUPORT al BIZNESULUI MIC.
COMPANIA de ASIGUR?RI "Grawe carat". ASIGUR?RI SA
26 COMPANIA de ASIGUR?RI.
27 OFICE
28 INCUBATORUL de AFACERI DIN SOROCA "IAS"
29 COMITETUL RAIONAL SOROCA al PC din RM
30 SECTIA de EXAMINARE ?I EVIDEN?? a TRANSPORTULUI.
SECTIA de EVIDEN?? ?I DOCUMENTARE a POPULA?IEI
32 ASOCIA?IA PRODUC?TORILOR AGRICOLI "Teragronord"
33 CAMERA de COMER?I ?I INDUSTRIE
34 DIRECTIA APEDUCTE ?I CAMALIZARE
36 PUBLICITATEA PERIODIC? ZIARUL "Sor–INRO"
38 INSPECTIA ENERGETIC? TERITORIAL? SOROCA
39 COLEGIUL PEDAGOGIC "Mihai Eminescu"
40 COLEGIUL "Promotea". INFORMATIC?. ECONOMIE. DREPT
41 COLEGIUL TEHNIC FORICOL
42 COLEGIUL de ARTE "L.Coca"
43?COAL? COOPERATIST?. FILIAL? COLEGIULUI COOPERATIST . din MOLDOVA
UNIUNEA CENTRAL? a COOPERATIVILOR de CONSUM din RM.
44 LICEUL TEORETIC "Alexandru Pu?kin"
45 LICEUL TEORETIC "Constantin Stere"
46 LICEUL TEORETIC "Ion Creang?"
47 LICEUL TEORETIC "Petru Rare?"
48 GIMNAZIUL NR. 1. USAID
49 GIMNAZIUL TEORETIC
50 ?COALA
51 ?COALA PROFESIONAL?
52 ?COALA SPORTIV? ORA?TNEASC?
53 ?COALA de ARTE PLASTICE. BIBLIOTECA PUBLIC? (Filiala penru copii)
54 ?COALA de ARTE"Eugeniu Coca"
55 CENTRUL de RESURSE pentru TINERI "Dacia". SERVICIU de INTEGRARE SOCIOLA?
pentru TINERI. OFICIU CADASTRAL TERITORIAL SOROCA
56 CENTRU de PLASAMENT TEMPORAR a COPIILOR din SITUA?IA de RISC SOCIAL
58 ?COALA de MUZIC?
59 ?COALA MILITAR? TEHNIC?
60 ?COALA–AUTO "Heterozis" SRL
61 ?COALA–AUTO a ASOCIA?IEI
62?COALA–AUTO

63 ORT?DINITA de COPII
64 PALATUL de CULTUR?, SECTIE de CULTUR? ?I TURISM
65 CINEMATOGRAF "Dacia"
67 BIBLIOTECA PUBLIC? "Mihai Sadoveanu"
68 BIBLIOTECA "Basarabia"
69 BIBLIOTECA PUBLIC? FILIAL
70 MUZEUL de ISTORIE ?I ETNOGRAFIE
71 MUZEUL de ISTORIE ?I ETNOGRAFIE "Iumbanarea Recunostin?ei"
75 MUZEUL de ISTORIE ?I ETNOGRAFIE "Cetatea Soroca" /monument de istorie ?i arhitectur? începutul sec. al XVI lea/
77?MONUMENTUL "Jertv? fascismului"
78 CATEDRALA "Adormirea Maicii Domnului"
79 BISERICA "Sf.Ierarh Dumitru"
80 BISERICA "Sf.Ierarh Teodor Tirontul" (1914)
81 BISERICA cu HRAMUL "Cuvioasei Sera?im de Sarov"
?i "Sf.Apostoli Petru ?i Pavel"
82 BISERICA CUVIOASA PARASCHEVA. Metropolia Basarabia
83 SINAGOGA
84 ORGANIZA?IA RELIGIOAS? a MARTORILOR lui IEHOVA
85 CASA de RUGCIUNI a BISERICA CREETINE adventiftilor de ziua a ?aptea
86 SPITALUL RAIONAL SOROCA. SECIA de INTERNARE
87 BLOC MEDICAL. FOLICLINICA MATERNITATE (construc?ie nefera?e)
88?SPITALUL RAIONAL SOROCA.Prisacari". STATIONAR.
89 CENTRU MEDICILOR de FAMILIE. LABORATORUL CITOLOGIC. SECTIA de FIZIOTERAPIE ?I REABILITARE. FARMACIA. CABINETUL de ST?TITATE REPRODUCER?
90 CENTRU MEDICILOR de FAMILIE SOROCA. FILIALA MSP.
CLINICA STOMATOLOGIC?
91 ASISTENTA MEDICAL? de URGEN??
92 DISPANSERUL F?IZIOPULMONOLOGIC
93 CENTRUL de ST?TITATE PUBLIC? RAIONAL SOROCA
94 CLINICA STOMATOLOGIC?
96 FARMACIE
97 FARMACIE VETERINAR?

98 BANC?
99 CENTRU COMERCIAL "FurTet". MAGAZIN "Tricotaj".
100 CENTRUL de PERIODIC? "Observatorul de Nord"
101 HOTEL–RESTAURANT "Nistru". FRIZERIA
102 HOTEL "Central". "EXIMBANK". SAUNA
103 RESTAURANT "Africa"
104 RESTAURANT "La Cetatea Veche"
105 RESTAURANT
106 CENTRU COMERCIAL
107 CAFENEA–BAR. CAFENEA. CULINAR?IE. PIZZ?RIE
109 PIA?A COMERCIAL?
110 PIA?A MIXT?
111 MAGAZIN SPECIALIZAT
112 MAGAZIN
114 FRIZERIE. SALON de FRUMUSE?E
115 BAIE

116 STADIONUL ORT?TNESC
117 ?COALA SPORTIV? pentru COPII
118 CERCUL "Ursa". SALA SPORTIV?. BAZIN. MAGAZIN M?RFURI de UZ CASNIC
119 TEREN SPORTIV
120 TEATRU–ESTRADT de VARA
121 DISCOTECA "Skvajna"
122 ?COALA? de FOTBAL SAL? SPORTIV?
123 ?COALA de JUDO
124 TERENE de JOCURI pentru COPII. TERENURI de TENIS
125 CAZANGERIE
126 ÎNTREPRINDERE de CUR??RIE CHIMIC?. SP?LTORIE
130 REZERVOR de APA?A
132 SUBSTA?IE de TRANSFORMARE a ENERGIEI ELECTRICE
134 GARAJE INDIVIDUALE. PARCARE AUTO
136 UNITATEA de POMPIERI ?I SALVATORI. SECTIA SITUA?IA EXEP?IONALE
138 IS "GARILE ?I STA?IE AUTO"

139 TABER? de ODIHN? – BAZ? TURISTIC? "Victoria" ?i "Vol

19 ZONA INDUSTRIAL
1–08 DEPOZIT de COMERCIALIZARE a MATERIALELOR de CONSTRUC?IE
1–09 STA?IE de ALIMENTARE cu PETROLUL ?i BAZ? Lucoil?
2–00 ZONA AGRICOLA
2–01 BAZ? STATIONARE a LEGUMELOR ?i FRUCTELOR Prinic Renado
3–01 CENTRU TEHNOLOGIESE TGR–GRUP SRL
3–02 ?L?TORIE AUTO a SRL Cardis–Service
3–03 HIDROIMPE?E SA
3–04 ?TA?IE ALIMENTARE cu PETROLUL?E a SRL Codim?
3–05 BAZA de DEPOZITARE ?i VÂNZARE telecom
3–06 ?TA?IE ELECTRIC?
3–07 CENTRU ROMIR
3–08 ?ABRICI?ORU?
PUNCT de DISTRIBUIRE a GAZULUI
3–09 ?ERCIAL ION
3–11 DEPOZIT
3–14 ÎNTREPRINDERE MIXT? de PRODUCERE a HAINELOR AFRSMU–Grup
3–15 ?EMOTARI ?I
3–16 ?RA?LEAN. EFROSINA
3–17 FABRICA de MATERIALE cu CONSTRUC?IA
3–18 AUTOSERVICE "Rodina"
3–19 BAZA de REPARA?IE ?I PARCARE AUTO SRL Magistrala
3–20 ?TA?IE ALIMENTARE cu PETROL ?i GAZ
3–21 ?TA?IE ELECTRIC? 110/10 KV
3–22 ?ISA–NORD–VEST Filiala soroca.
3–23 CENTRU TEHNIC ?I MAGISTRALE a SRL Ildelecom
3–24 CENTRALA TERMIC
3–25 SRL MAGISTRALA

5–00 ZONA INDUSTRIALA SOROCA NOU?
1–01 ÎNTREPRINDERE de PRODUCERE a PRODUSELOR de PAINFICA?IE PATESERIE Est SRL
1–02 ÎNTREPRINDERE de PRELUCRARE ?i COMERCIALIZARE a SRL "Serficon"
1–03 ÎNTREPRINDERE de DISTRIBUIRE ?i COMERCIALIZARE a SRL "Voltrans
1–04 ?ERBU. A
1–05 FABRICA de CONFECC?IONARE.
1–06 ?IPOGRAFIE SA
1–07 ATELIER de PRODUCERE a ?UPORILOR METALICE ?i DEPOZITE. SRL "Succes"
3–12 ?RUMI–EXTERN
4–01 ?TA?IE EPURARE
4–02 ÎNTREPRINDERE de PRELUCRARE a PRODUSELOR de MORANIT ?i DEPOZITARE a SRL "Brisof"
4–03 DIRECIA de GOSPOD?RIE LOCATIV?
4–04 ?UDERANIA–?I SRL

5–01 PARCUL de AUTOMOBILE ?i MAS–KERN SRL
5–02 M.?IMAC–MAGROSELECT SRL
5–03 BAZA de DEPOZITARE a MATERIALELOR de ?ECONSTRUC?IE Dumitru Nord
5–04 ?TA?IE EPURARE
5–05 SUE–BAN–ECS SRL
5–06 INSTRUMENTARA PRECIZ SRL
5–07 M. MOLDELECTRICA ?i STA?IE ELECTRIC? 110/35/10 KV
6–27 DEPOZIT
6–28 DEPOZIT ?I ?ERBISA ?
7–01 HALA de PRELUCRARE a FRUCTELOR ?I LEGUMELOR
7–02 ?ERNOVOLI??

Întreprinderi amplasate în ?ntravilan
5–08 I.S. ?ACVA–NOU?
6–00 ZONA ?ARANILOR ?I ?ERANILOR
6–01 ?ARANI ?I FOLE.
6–02 FABRICA de MATERIALE de CONSTRUC?IE Profon Bube
6–03 ?IMATOSERVICE
6–04 DEPOZIT
6–05 ?ERESTI–VAL
6–06 ?TA?IE ALIMENTARE cu PRODUSE PETROLIERE ?i GAZ Petrol
6–07 COMBINATUL de PANIFICARE SA
6–08 BAZA de MATERIALE DE CONSTRUC?IE de GRANIT PIETRI ?I SOROCA
6–09 ÎNTREPRINDERE de PRODUCERE a MEZELURILOR SRL "Debut–sor"
6–10 SRL TAIR–?IR
6–11 PARCUL de AUTOBUZE ?i CIMITIRE nr.7 ?EAT–?I.
6–12 ATELIER de PRELUCRARE a LEMNULUI ?i ?ERA
6–13 FILIALA SOROCA GAZ?RIE SRL–?ZE
6–14 LUCANEA VALERII
6–15 SRL ?RO–METCOR
6–16 TESTARE AUTO
6–17 FABRICA de ?ZE ?I ?IMINTE ?iroS
6–18 RMG–KERNEL GROUP SRL
6–19 SRL AN–VESTI
6–20 AUTO SERVICE
6–21 I.C.S. ?NETRADI? SRL
6–22 MAVESIM? SRL
6–23 M. MAGTVEST SRL
6–24 SECTORUL MAGRO ?I PROMSTROI ?
6–25 ORAMURILI "SOROCA" SA
6–26 ÎNTREPRINDERE de PRODUCERE ?i DEPOZITARE
6–28 DEPOZIT

8–00 ZONA INDUSTRIALA SOROCA NOU?
8–01 FABRICA de PRODUCERE a CONSERVELOR ALIMENTARE SRL Alfa–Nistru
8–02 FABRICA de ?ERE ?I ?ERI SRL Lactofil
8–03 M. NICOLAS TEST SRL
8–04 ?TA?IE ?INI? AUTO
8–05 FRIGIDER
8–06 ?TA?IE ALIMENTARE cu PRODUSE PETROLIERE SRL Sukoil
8–07 AUTOPRIM SERVICE" SRL
8–08 COOPERATIVE ?ARANE ?I CONSUM "UNIVERSALCOOP"
8–09 SA "COMTIRAS"
8–10 DEPOZIT RUNAT
8–11 BAZA de DEPOZITARE
8–12 UZINA de UTILAJE TEHNOLOGICE
8–13 BAZA de DEPOZITARE ?I PRODUCERE "NIC?OR" SRL
8–14 BAZA de TRANSPORT AUTO SA "ITA SERVIS"
8–15 ?ERIALE"
8–16 ?TA?IE ELECTRIC? de DISTRIBUIRE 110/10 KV
8–17 "AVIAN–CONST" SRL
8–18 "MENAJ CONSTRUCT" SRL
8–19 I.C.S. "SOTEX–GRUP" SRL
8–20 IM SERVICIUL de AMENAJARE ?I ÎNZERZIRE
8–21 COMPANIE de CONSERVARE Solimar" SRL

LEGEND?

- SP??II VERZI, PARCURI ?I TERENURI SPORTIVE
- ZONA GOSPOD?RIEI COMUNALE ?I CIMITIRE
- ZONA LOCUIN?ELOR INDIVIDUALE ÎN REGIM MIC DE ÎN?L?IME
- ZONA BLOCURILOR LOCATIVE MULTIETAJATE CU APARTAMENTE COLECTIVE
- ZONA OBIECTELOR DE UTILITATE PUBLIC?
- ZONA DE PRODUCERE INDUSTRIAL? ?I AGRICOL?
- ZONA DE DESDINA?IE SPECIAL?
- K — RETELE DE CANALIZARE GRAVITATIONALA – EXIST.
- HK — RETELE DE CANALIZARE SUB PRESIUNE – EXIST.
- K1 — RETELE DE CANALIZARE GRAVITATIONALA – PROIECT.
- HK01 — RETELE DE CANALIZARE SUB PRESIUNE – PROIECT.
- STATIE DE POMPARE A APELOR DE CANALIZARE, LOCALA – EXIST.
- STATIE DE POMPARE A APELOR DE CANALIZARE, LOCALA –PROIECT.
- STATIE DE POMPARE A APELOR DE CANALIZARE, PRINCIPALA – EXIST.
- WC — VICEU PUBLIC
- STATIE DE EPURARE A APELOR DE CANALIZARE – PROIECT.

Beneficiar: Primria or. Soroca	(Direct Nr. 15511) PLANUL URBANISTIC GENERAL or. SOROCA	2011 ETAPA	sc. 1:5 000 PLANSA	PLANYE
		PUZ	13	17
Dir.Dr. ?i. Arhitect:	Ababii R.	CANALIZARE, REGLEMENT?RI.	INCP URBANPROIECT or.CHI?INU
Dir.Dr. ?i. Urbanist:	Luchianov ?i.		
Sef.pr.:	Prozaru S.		
Sef.pr. ?i:	Maiz V.		
Arh.pr.?i:	Denisov E.		